



MINISTERIO DE SALUD PÚBLICA  
Y ASISTENCIA SOCIAL

# Evaluación Prospectiva de País

## Reunión Receptores Principales y Sub Receptores

### Guatemala, 27 de septiembre 2018

---

# Fundación Fernando Iturbide



# Fundación Fernando Iturbide

## Perfil de la institución:

### Año en el que comenzó a participar en la subvención del FM

- La Fundación Fernando Iturbide inició su participación con el proyecto “Intensificación de las acciones de prevención y atención integral del VIH en grupos vulnerables y áreas prioritarias de Guatemala” en septiembre del 2005

### Objetivo(s) en los que ha trabajado en las subvenciones del FM

- Objetivo 1
  - Años 2005 al 2010: Reducir significativamente la tasa de transmisión morbilidad y mortalidad debido al VIH en Guatemala
  - Años 2011 al 31 de octubre 2016: Dirigir actividades efectivas de prevención hacia las poblaciones mas vulnerables y las áreas de mayor incidencia de VIH/ sida en el país



MINISTERIO DE SALUD PÚBLICA  
Y ASISTENCIA SOCIAL

- **Objetivo 2**

- **Años 2012 a 2013: Campaña por la reducción de Estigma y Discriminación de las personas de la diversidad sexual, mujeres trabajadoras sexuales y de las personas viviendo con VIH o sida.**
- **Años 2011 al 2014: Fundación Fernando Iturbide en calidad de administrador de los recursos asignados a la Red Legal y su Observatorio de los DDHH, VIH y PEMAR.**

- **Objetivo 4**

- **Del 01 de Octubre del 2016 al 31 de diciembre 2017: Aumentar el acceso a atención integral del VIH/sida en áreas prioritarias, atención del Tratamiento 2.0**

- **Objetivo 3**

- **Año 2018: Aumento en el número de personas que reciben terapia antirretroviral.**



- **Población clave con la que ha trabajado**

Población Clave y Períodos					
2005	2006	2007 al 31 de marzo 2011	01 abril 2011 al 31 de marzo de 2014	01 de abril 2014 al 30 septiembre 2016	01 octubre 2016 al 31 de diciembre 2018
PPL	PPL	PPL	MTS	PPL	PVVIH
PVVIH	PVVIH	MTS	PPL	MTS	
	MTS	HSH	JRS		
	HSH		HRI		
	JRS		Parejas MTS		
			Parejas PPL		

## Departamentos en la que ha trabajado

Departamentos					
2005	2006	2007 al 31 de marzo 2011	01 abril 2011 al 31 de marzo de 2014	01 de abril 2014 al 30 septiembre 2016	01 octubre 2016 al 31 de diciembre 2018
Escuintla	Escuintla	Quetzaltenango	Quetzaltenango	Quetzaltenango	Sacatepéquez
Quetzaltenango	Quetzaltenango	San Marcos	Suchitepéquez	Escuintla	Santa Rosa
Capital, Guatemala	Capital, Guatemala	Retalhuleu	Alta Verapaz	Suchitepéquez	Escuintla
			Escuintla		Retalhuleu
			Sacatepéquez		Zacapa
			Chimaltenango		Alta Verapaz
			Izabal		Izabal
			Zacapa		Petén
					Quetzaltenango
					Coatepeque

# [Fundación Fernando Iturbide]

- **Capacidad instalada:**

- **Infraestructura**

- *Oficinas permanentes en 1ª. Avenida 10-65 zona 10, segundo nivel.*
- *Oficinas administrativas (equipo de cómputo mobiliario, equipo y vehículo).*
- *Estatutos, Estructura Organizacional, Libros de Actas de Asamblea y JD, Plan Estratégico 2018-2020, Programa contable institucional y manuales institucionales (Manuales de Normas y procedimientos Administrativos y Financieros; Contable; Monitoreo y Evaluación; Bodega; Manual de Alimentos y Creación de vínculos productivos; y Uso de Logo), Dossier de Metodología, Programa Educativo para empresas y estudiantes de básicos y diversificado; material Educativo en Prevención y Reglamento Interno de Trabajo.*
- *Conocimientos para gestión de proyectos con fondos nacionales e internacionales.*
- *Conocimiento de leyes y regulaciones vigentes sobre salud y educación, vinculados a la prevención de VIH e ITS, estigma y discriminación relacionados.*
- *Página Web, Facebook, Twitter y Canal de YouTube Institucional.*



- **Personal:** Cada Colaborador suscribe un contrato de trabajo conforme a los TDR del cargo que se le asigna, todo aprobado por JD.

## ORGANIGRAMA FFI

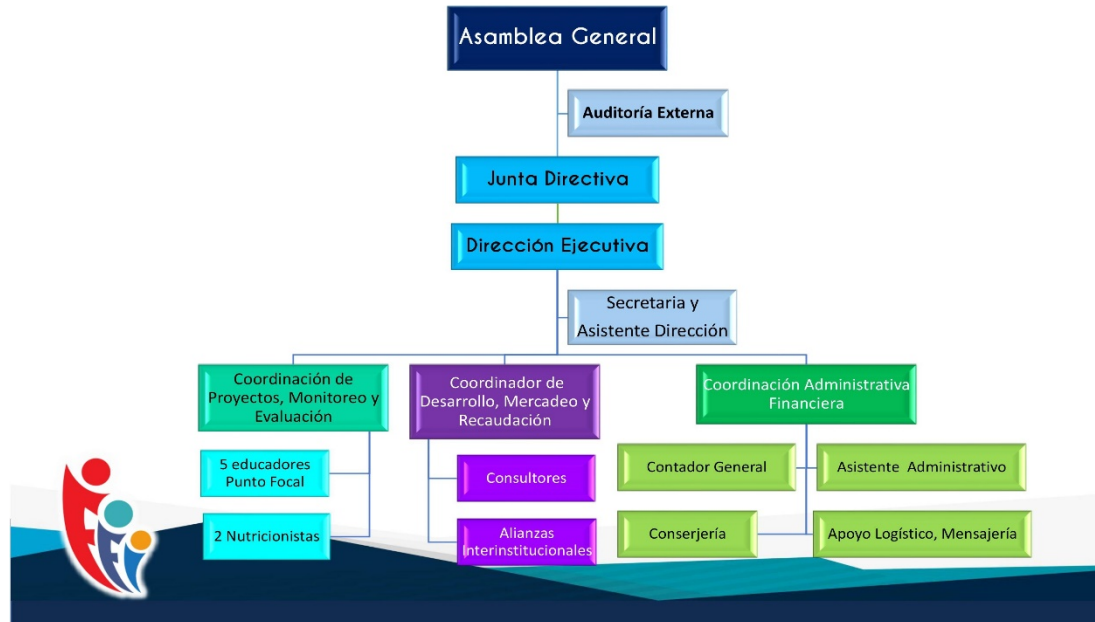

- **Fortalezas de la institución**

- *Programas, Proyectos, actividades y Eventos Especiales aprobados por JD.*
- *Reuniones mensuales de JD con informes de rendición de cuentas, nuevos proyectos, situación financiera etc.*
- *Evaluaciones frecuentes de auditorías externas, tanto de parte de los donantes como las establecidas en Asamblea de la Fundación.*
- *Reconocimiento institucional a nivel académico, educativo, empresarial y organismos internacionales (ONUSIDA, FM/HIVOS, USAID, IDLO, OPS, PNUD, UNFPA, AHF, CRS, UNICEF, etc).*
- *Sostenibilidad financiera derivada del adecuado manejo de los recursos aplicados en programas y servicios institucionales; eventos especiales; donantes individuales, privados e internacionales; proyectos con empresas y organismos nacionales e internacionales.*
- *Adecuado control interno con acciones permanentes de monitoreo y evaluación.*
- *Conocimiento, apoyo jurídico y aplicación de normativas legales, fiscales y laborales.*
- *Capital Humano: Asamblea: Junta Directiva; Auditoría Externa; equipo multidisciplinario de trabajo y consultores externos.*

- **Alianzas con otras organizaciones**



**CIESAR**  
salud Sexual y Reproductiva Para Siempre



MINISTERIO DE SALUD PÚBLICA  
Y ASISTENCIA SOCIAL



- **Alianzas con otras organizaciones**
- **Capacitaciones con instituciones públicas: Sistema Penitenciario, PNC, IPDH, PDH, Mintrab, SBS, Municipalidad**
- **Capacitaciones a empresas privadas: Asazgua, Apib, Grupo Itsa, Laboratorios Bonin, Secacao, Centros Comerciales, Café León, Vestex, Industria La Popular, Avon, Jake´s, Jean Francois, Restaurante Carpaccio, Uniespecies, Corporación Aicsa, Gentrac, Fundación Juan Bautista Gutiérrez, Multiinversiones, Grupo Los Tres, Tecniseguros, entre otros.**
- **Otras ONGs para el desarrollo de actividades: Cas, IDEI, Asociación Vida, Proyecto Vida, Hospicio San José, Unidades de atención Integral, AHF, Fundazúcar, SESAN, FAO.**
- **Miembros de: Pacto Global, CentraRSE, Red Legal, RedLacSel**
- **Capacitaciones a centros Educativos: Universidades, Colegios e Institutos de educación básica y diversificado.**
- **Financiamiento para capacitación de jóvenes en riesgo social a través de Alianza Joven con el programa “Educando Jóvenes, Previniendo para el Futuro”.**
- **Donaciones: Hogar Ana Vitello, El Refugio de la Niñez, Fundated, Clínica Infecciosa del Hospital Roosevelt y Hogar Hermano Pedro.**
- **Participación en encuentros regionales a través de IDLO: Colombia, África, Macedonia y Antigua Guatemala.**



# Estrategias exitosas: (1 o 2 slides)

- Principales estrategias utilizadas

- Adecuada y constante comunicación, atención y coordinación con JD, Auditoría externa, Dirección Ejecutiva, Coordinación de Proyectos, CAF, M&E, educadores y demás personal de apoyo, así como autoridades del RP.
- Apropiada coordinación con el Sistema Penitenciario, UAI, Directores de Distritos de Centros de Salud, dueños de negocios, COCODES, Líderes Comunitarios, familias de PVVIH; elaboración y seguimiento del POA institucional, monitoreo y evaluación de actividades por parte del RP, auditorías del FM, verificación y avances del cumplimiento de metas, tanto financieros como operativos,

- ¿Cómo las ha implementado?

- Contacto con autoridades del SP para actividades de CCC y TVC, traslado y entrega de medicamentos a PPL. Con UAIs y Centros de Salud, presentación del proyecto, autorizaciones para el abordaje de usuarios de clínicas, profilaxis a MTS, HSH; implementación del plan operativo, monitoreo y evaluación de las actividades.
- Con MTS, PPL, HSH, mediante actividades de CCC, TVC, detección de ITS, entrega de condones y lubricantes, charlas, jornadas educativas, cine foros, kioscos, encuentros de JRS, foros de HRI y MTS, entrega de materiales de IEC, abordajes cara a cara. Con PVVIH: grupos de Autoapoyo, visitas domiciliarias, (para adherencia, situación nutricional, huertos, gallinas ponedoras, arboles frutales),



- ¿Que recursos utilizó?
  - Financiero, humano, bancario, material IEC, mobiliario y equipo, sistemas contables y de información programática, comunicación vía telefónica y redes sociales.
- ¿Qué resultados ha obtenido?
  - Cumplimiento excedido de metas, ejecución al 98% de los presupuestos asignados, auditorias sin hallazgos, dictámenes limpios, estabilidad laboral, reconocimiento institucional, apoyo de organismos nacionales e internacionales, mejora sustancial en personas atendidas.



# Aspectos Facilitadores

- Describa los aspectos de su organización, del RP, MCP o Fondo Mundial que contribuyeron a implementar la estrategia.
  - Comunicación, elaboración y entrega de propuestas, suscripción de acuerdos, entrega oportuna de informe de avances técnicos y financieros permitiendo la asignación oportuna de recursos. Cumplimiento de programaciones del POA.
  - Participación en capacitaciones o reuniones convocadas.
  - Apoyo incondicional de Junta Directiva de la Fundación, para implementar las actividades oportunamente, incluso con recursos propios en los inicios de proyectos.



# Solución a dificultades encontradas

- Enumere las soluciones adoptadas para resolver las principales dificultades que tuvo durante la ejecución de la subvención
  - Préstamo de recursos institucionales para inicio de las actividades de campo.
  - Incidencia ante autoridades para la aprobación de la subvención; incidencia con otros organismos y empresas para suplir carencias de las UAI para atender a los PVVIH.
  - Gestión de donaciones para PVVIH (medicamento, leche, pañales, insumos de higiene personal). Apoyo a Clínica de Infecciosas del HR( incluyendo mejoras del área de baños y duchas, apoyo de miembros de JD para construcción de la Clínica, así como para compra de equipo valioso en organización que atienden la temática en el SJdeDios.
  - Jornadas extendidas de trabajo para cumplimiento de metas por condiciones climáticas
  - Visitas domiciliarias a lugares remotos y de complicado acceso por inasistencia y posible abandono de TAR.



# Retos identificados para 2019 – 2022 (1 o 2 slides)

- Propuestas para superar retos identificados, en su experiencia como SR
  - Buscar alianzas estratégicas con organismos internacionales para vincular la prevención con el apoyo alimentario, pues el PVVIH se encuentra expuesto a varias alteraciones metabólicas, nutricionales y económicas, aspectos que afectan su adherencia al TAR.
  - Retomar las estrategias de prevención que fueron exitosas con otras poblaciones vulnerables, tomando en consideración los hallazgos de EPP en cuanto a la rotación de funcionarios de gobierno que afectan el seguimiento de las mismas.
  - Que los estudios se profundicen en el área rural, porque la perspectiva prevaleciente hasta ahora es del área urbana y la realidad en el área rural es mucho más drástica de lo que se plantea.
  - Educar y concientizar a la población en general para prevenir la violencia, el estigma y discriminación contra la mujer, incluyendo la ampliación de la atención y tratamiento para mujeres y niñas que viven con VIH
  - Realizar incidencia desde la elaboración de los anteproyectos de presupuesto de cada Ministerio relacionado, para que se prioricen las estrategias, acciones y recursos para la respuesta del VIH.
  - Realizar una campaña de concientización al sector privado del país para que contribuyan a las estrategias planteadas para la prevención del VIH, así como la transición para la sostenibilidad.



- Continuar con la incidencia de la modificación de la Ley de VIH 27-2000, sobre todo para que los adolescentes puedan practicarse la prueba de VIH sin previa autorización de los padres/tutores.
- Que se evalúen los sistemas de recopilación de información que generen información confiable para el país.
- Proporcionar los recursos necesarios a las organizaciones que trabajan en prevención para que visiten las comunidades y se realicen jornadas de CCC, VIH, ITS y evaluación nutricional.
- Proporcionar los recursos necesarios a las organizaciones que trabajan en prevención para que visiten los centros de refugio de migrantes y se realicen jornadas de CCC, VIH, ITS y evaluación nutricional.
- Que las acciones del ALF sean menos permisivas para evitar exceso en el uso de recursos que no están alineados con las prioridades y metas de la respuesta al VIH
- Lograr la triangulación entre las actividades técnicas y ejecución financiera, para contribuir al manejo apropiado de los recursos.
- Una estrategia que podría implementar el Estado para el proceso de transición es la creación de una dependencia donde se certifiquen las OSC que podrán optar a recursos, para la implementación de proyectos/programas vinculados al VIH.

